

DEPARTEMENT DE LA HAUTE-GARONNE

COMMUNE DE VILLENEUVE-TOLOSANE

29, chemin des Mailheaux

PLAN DE SITUATION

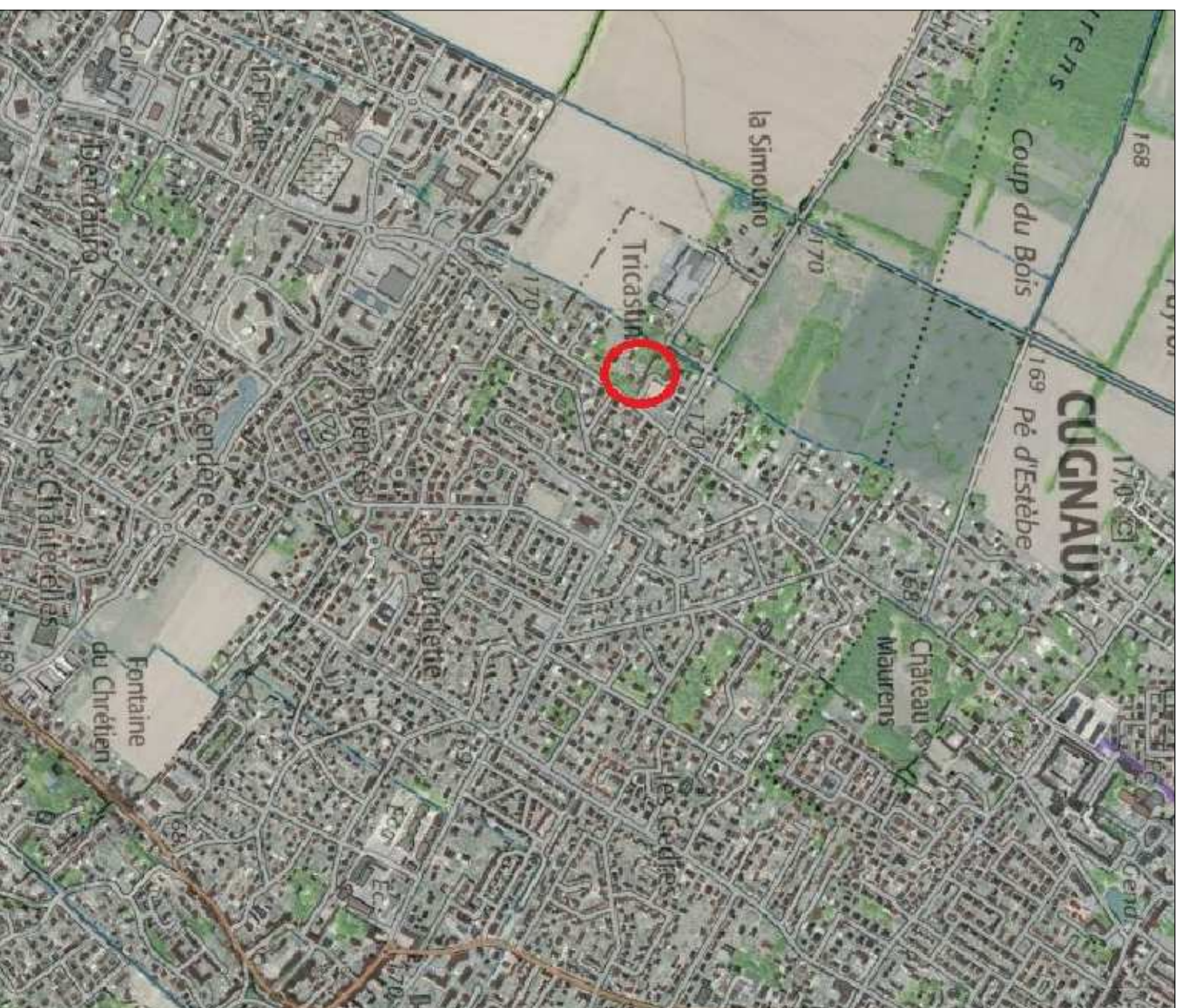

42 Bis, Chemin Canto Laouzetto - 31100 TOULOUSE

Tél. 05 62 13 90 59 - Fax 05 62 13 94 25

rizzo-creation@wanadoo.fr

DEPARTEMENT DE LA HAUTE-GARONNE

COMMUNE DE VILLEUVE-TOLOSANE

29, chemin des Mailheaux

PLAN IDE VENTTE
ET IDE BORNAAGE

LOT 1

Nota :

Projet de division établi d'après plan "12-Villeneuve-Tolosane-PA Export.dwg" fourni par le bureau d'études CR Ingénierie, le 16 Février 2018

(Edition du 28 Mai 2020)

ECHELLE : 1/250

PLAN AYANT FAIT L'OBJET D'UN LEVÉ RÉGULIER.
 PLAN ÉTABLI D'APRÈS DES DOCUMENTS EXISTANTS.
 DÉLIMITATION FAITE SUIVANT LES INSTRUCTIONS DU PROPRIÉTAIRE.
 BORNAGE PÉRIMÉTRIQUE CONTRADICTOIRE.
 BORNAGE CONTRADICTOIRE PARTIEL.

COORDONNÉES PLANIMÉTRIQUES
 Système LAMBERT-CC43.
 Système Indépendant
 Système LAMBERT-CC43 par TERIA
 COORDONNÉES ALTIMÉTRIQUES
 N.G.F. (Nivellement Général de la France).
 Nivellement Indépendant.
 N.G.F. par TERIA

Levé fait le : 13 Juin 2019

Mise à jour : 26 Septembre 2019

Mise à jour : 28 Mai 2020

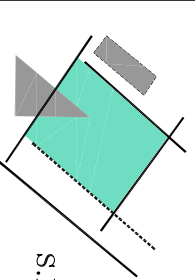

ACTIGEO

S.E.L.A.R.L. DE GÉOMÈTRE EXPERT

LAURENT TASSEL

GÉOMÈTRE-EXPERT N°05225

49, Route de LAUNAGUET - 31200 TOULOUSE

TELEPHONE : 05.34.42.17.75 - TELECOPIE : 05.34.42.17.93

E-mail : acti-geo@wanadoo.fr

DOSSIER : 190607/Lot 1

DESSIN AUTOCAD V. 2010

DEPARTEMENT DE LA HAUTE-GARONNE

COMMUNE DE VILLENEUVE-TOLOSANE

29, chemin des Mailheaux

PLAN D'ENSEMBLE

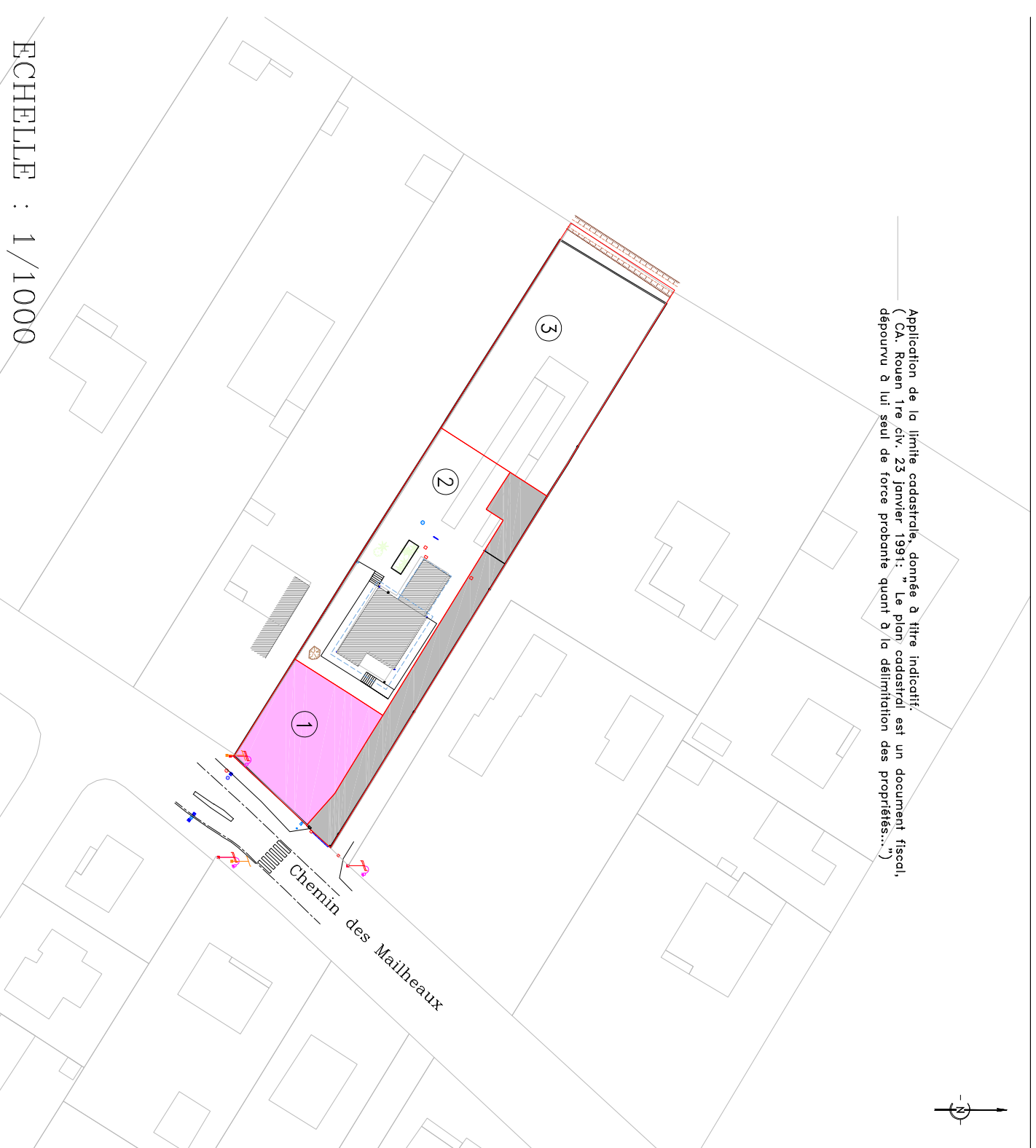

ECHELLE : 1/1000

DESIGNATION CADASTRALE

Lot 1

Section : AC
Numéro : 374
Surface Arpentée: 427m²

DEPARTEMENT DE LA HAUTE-GARONNE

COMMUNE DE VILLENEUVE-TOLOSANE

29, chemin des Mailheaux

PLAN DU LOT

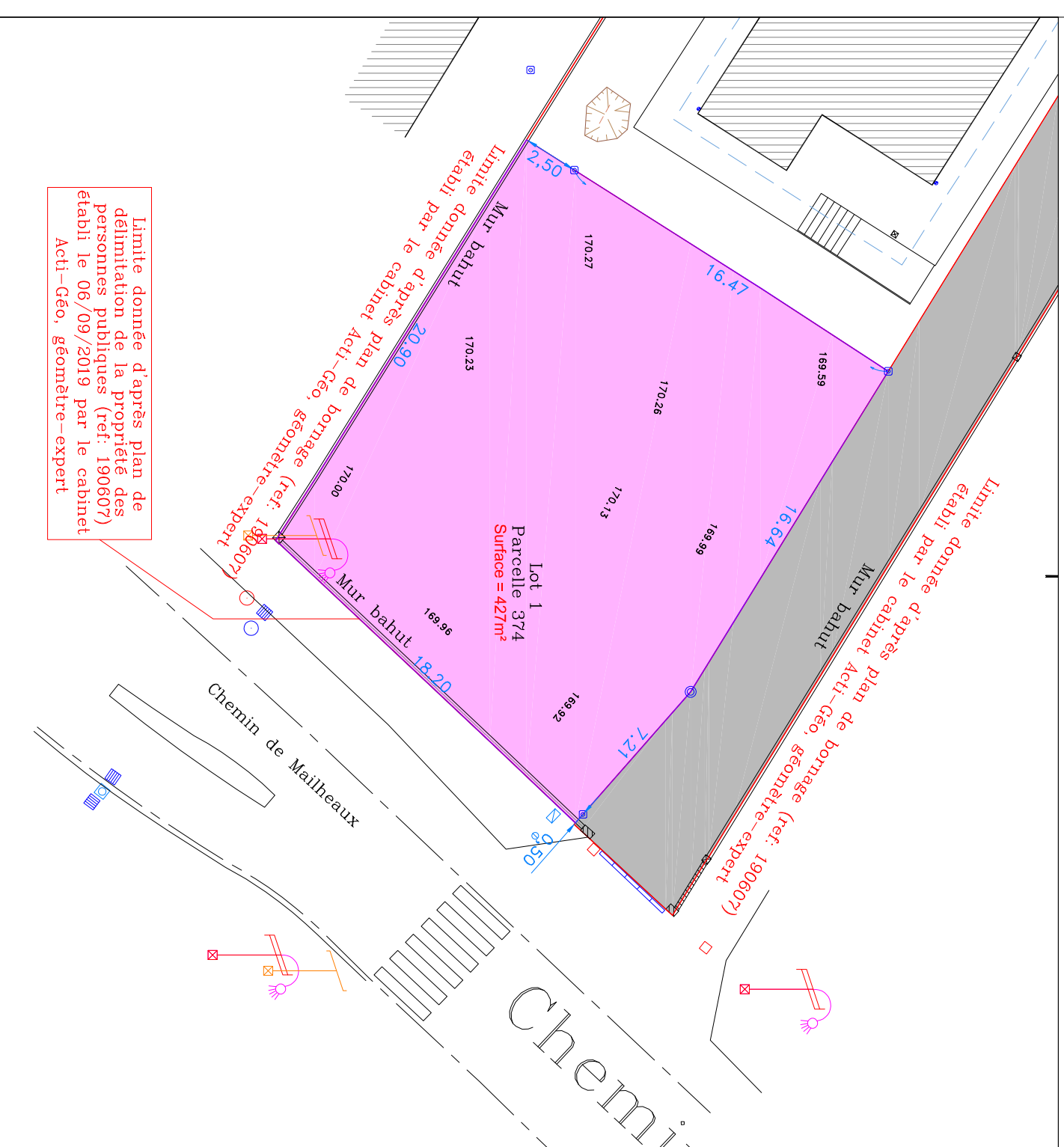

ECHELLE : 1/250

- 📍 Borne OGE implantée le 28 Mai 2020
- 📍 Clou sur béton matérialisé le 28 Mai 2020